Schiebehalterung SRG/SCG-A

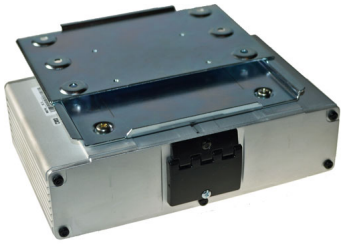

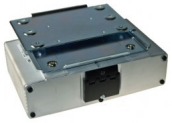

Schiebehalterung für Sepura Funkanlagen - passend auch für Motorola MRTs

Bewertung: Noch nicht bewertet
Preis
46,20 €

46,20 €

3-5 Days

Ask a question about this product

Beschreibung

Mit unserer Schiebehalterung SEP SRG/SCG-A montieren Sie SEPURA Funkanlagen äußerst platzsparend und servicefreundlich.
In Servicefällen benötigen Sie keinerlei Werkzeug um das Funkgerät zu demontieren.

Lässt sich auch für Motorola MRTs verwenden: die Halterplatte der Schiebehalterung auf den Deckel oder den Bügel des MRTs aufschrauben.

Technische Daten:

- **Material:** Verzinktes Stahlblech
- **Maße:** B 146 x T 98 x H 10 mm
- **Gewicht:** 0,30 kg
- **Lieferumfang:** Halterung und Schiebeplatte
- **Ursprung:** Made in Germany